

DETALLE PUERTA P-1 EXISTENTE A RESTAURAR ACCESO PRINCIPAL
ESCALA 1:25

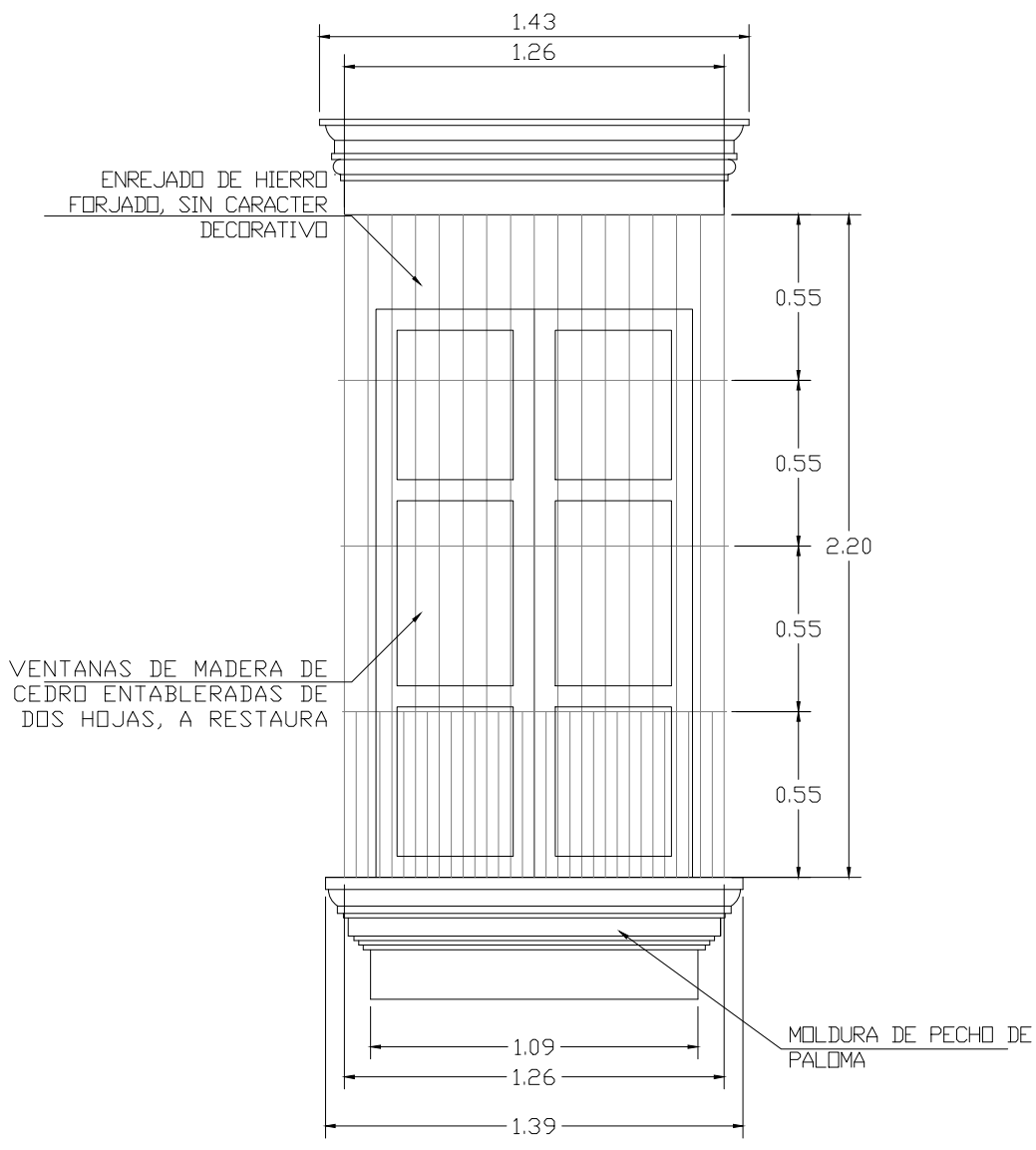

DETALLE V-1, VENTANA BALCÓN
ESCALA 1:25

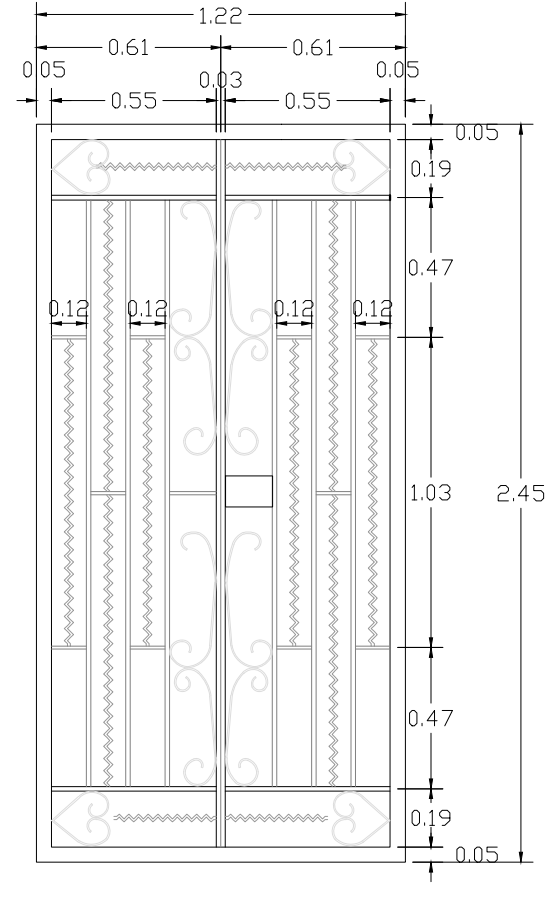

PUERTA BALCÓN A RESTAURAR P6
ESCALA 1:25

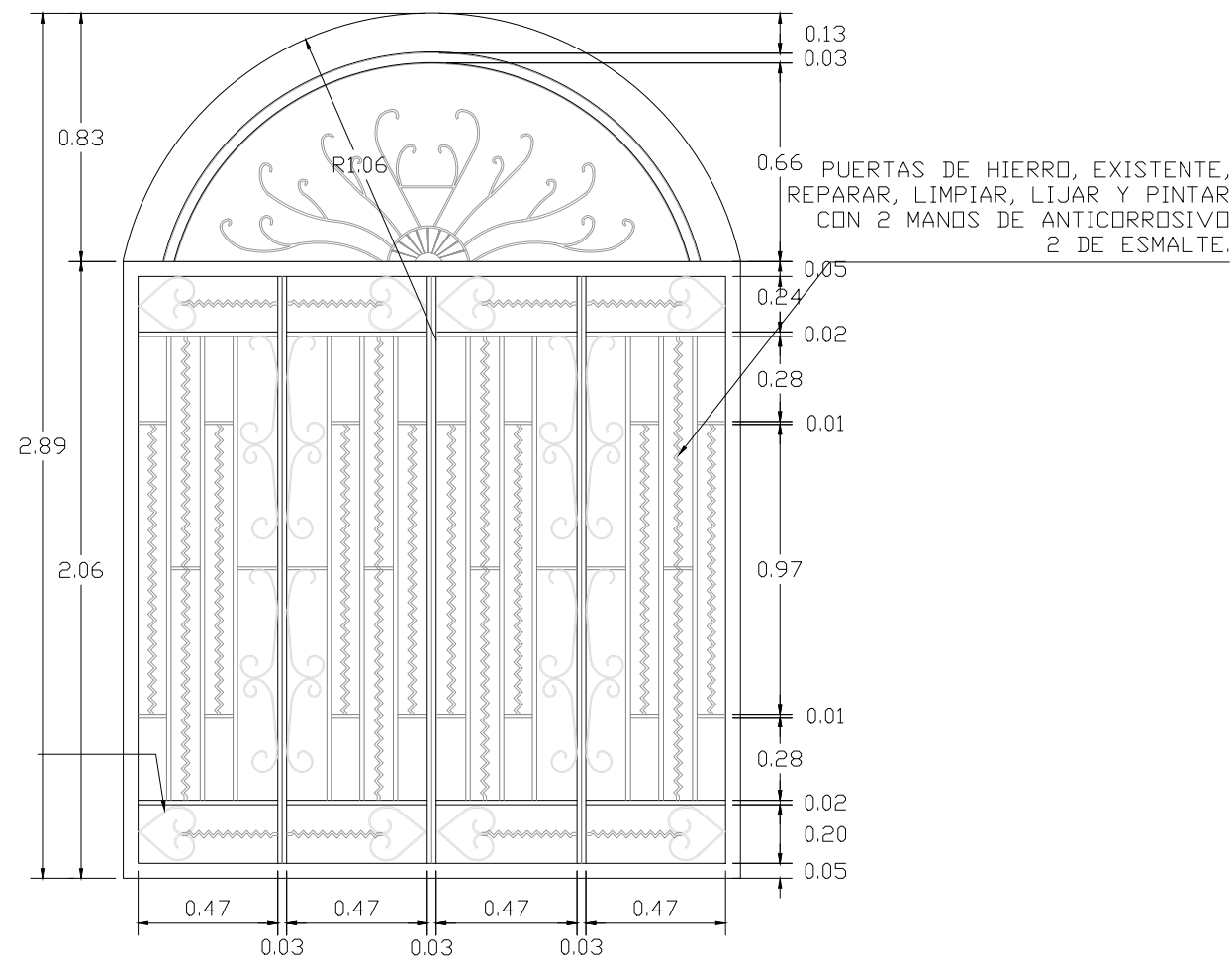

PUERTA P-2 A RESTAURAR ACCESO AL CORREDOR
ESCALA 1:25

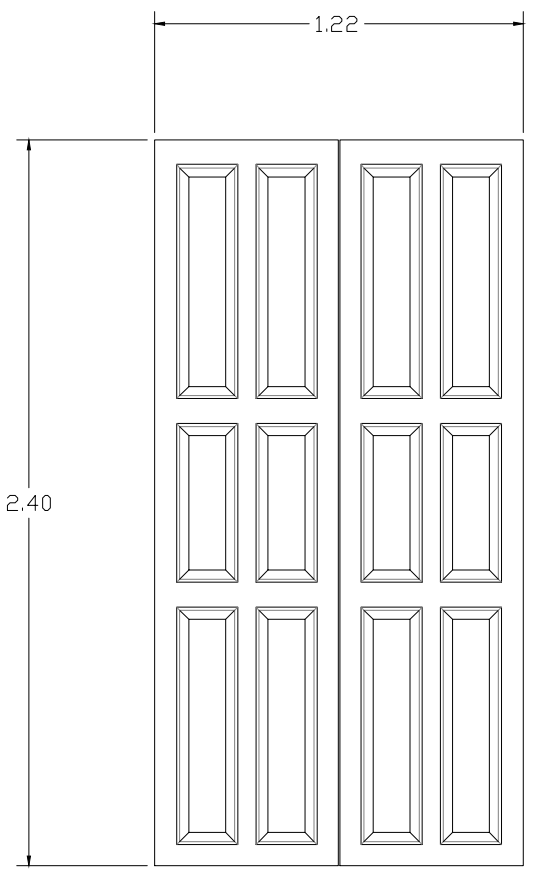

DETALLE DE PUERTAS
ESCALA 1:25

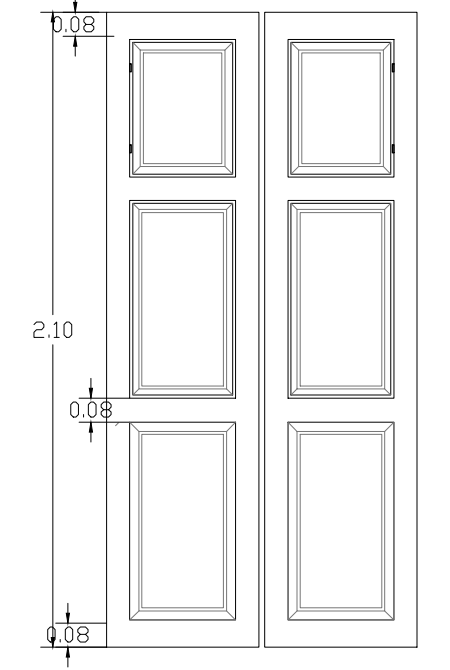

DETALLE DE PUERTA
ESCALA 1:25

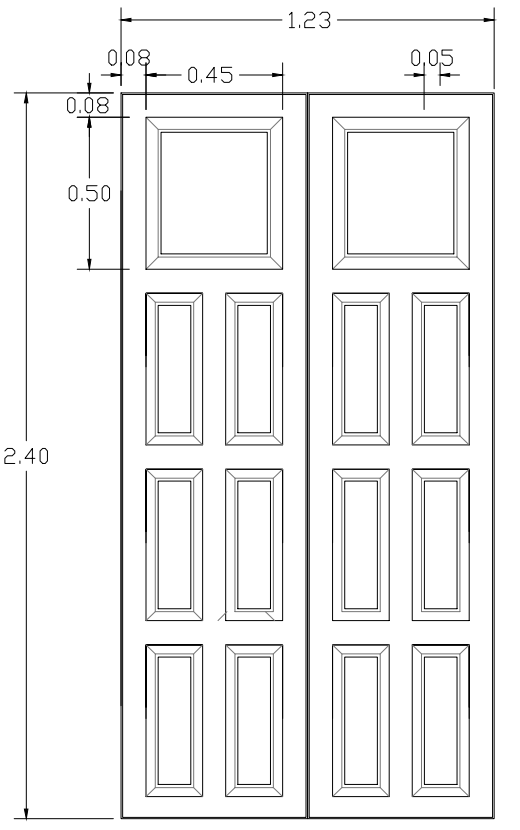

DETALLE DE PUERTA
ESCALA 1:25

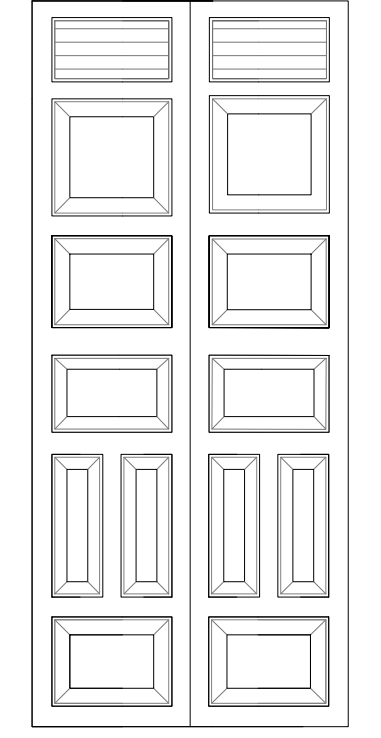

DETALLE DE PUERTAS
ESCALA 1:25

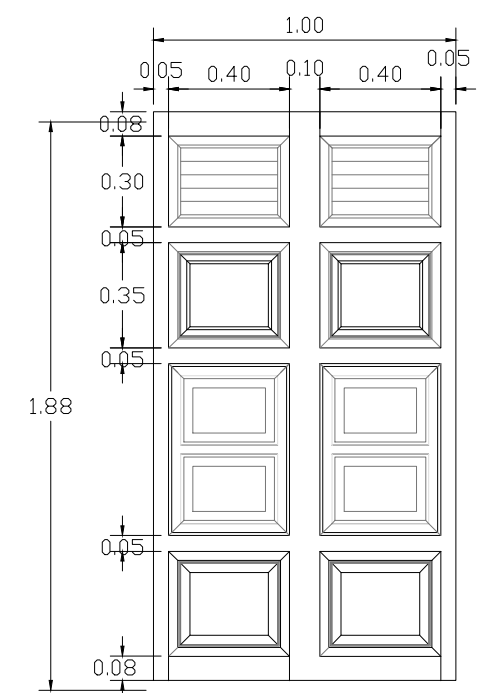

DETALLE DE VENTANA V-1
ESCALA 1:25

NOTA: PUERTAS DE MADERA EXISTENTES DE CEDRO ENTABLERADAS, SEGUN DISEÑO, A RESTAURAR, SUSTITUIR PIEZAS DAÑADAS(DE SER NECESARIO), APLICAR REMOVEDOR, RASPAR, ENMASILLAR, LIJAR, APLICAR TINTE, SELLADOR Y BARNIZ MARINO.

NOTA: PUERTAS DE MADERA EXISTENTES DE CEDRO ENTABLERADAS, SEGUN DISEÑO, A RESTAURAR, SUSTITUIR PIEZAS DAÑADAS(DE SER NECESARIO), APLICAR REMOVEDOR, RASPAR, ENMASILLAR, LIJAR, APLICAR TINTE, SELLADOR Y BARNIZ MARINO.

NOTA: PUERTAS DE MADERA EXISTENTES DE CEDRO ENTABLERADAS, A RESTAURAR, SUSTITUIR PIEZAS DAÑADAS(DE SER NECESARIO), APLICAR REMOVEDOR, RASPAR, ENMASILLAR, LIJAR, APLICAR TINTE, SELLADOR Y BARNIZ MARINO.

NOTA: PUERTAS DE MADERA EXISTENTES DE CEDRO ENTABLERADAS, A RESTAURAR, SUSTITUIR PIEZAS DAÑADAS(DE SER NECESARIO), APLICAR REMOVEDOR, RASPAR, ENMASILLAR, LIJAR, APLICAR TINTE, SELLADOR Y BARNIZ MARINO.

NOTA: VENTANAS DE MADERA DE CEDRO ENTABLERADAS, A RESTAURAR, APLICAR REMOVEDOR, RASPAR, ENMASILLAR, LIJAR, APLICAR TINTE Y BARNIZ MARINO.

PUERTAS Y VENTANAS A RESTAURAR DE FACHADA

ESCALA 1:25 EEE DE METAPÁN

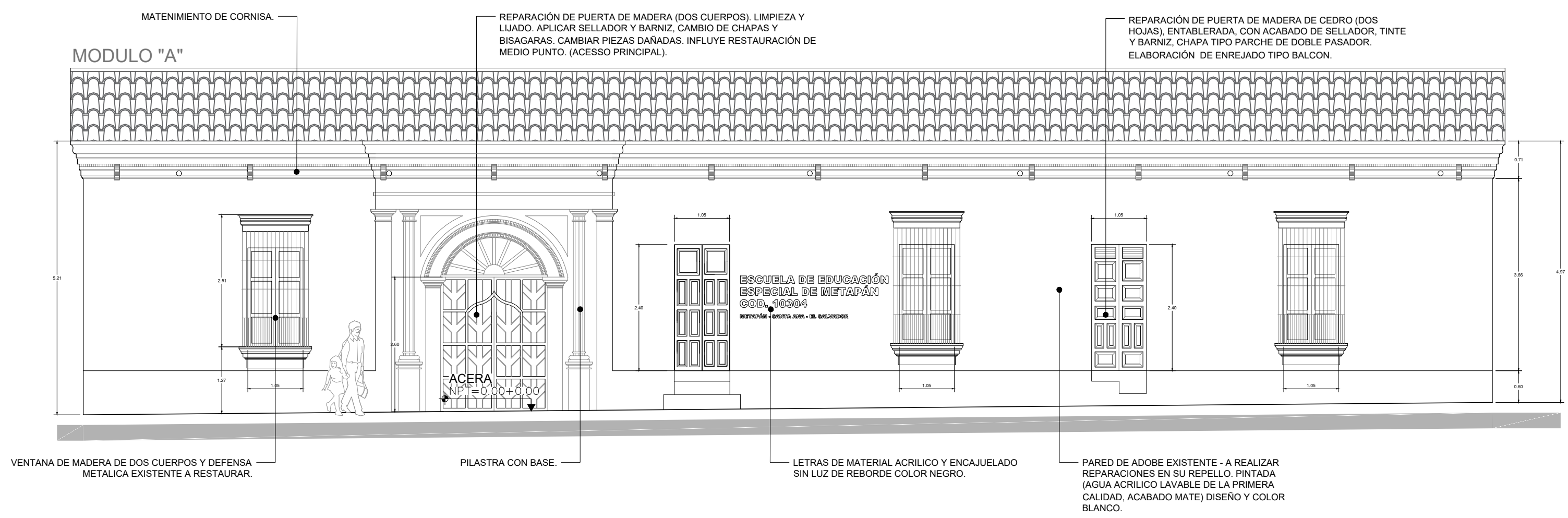

DETALLES DE FACHADA PONIENTE

ESCALA 1:75 EEE DE METAPÁN

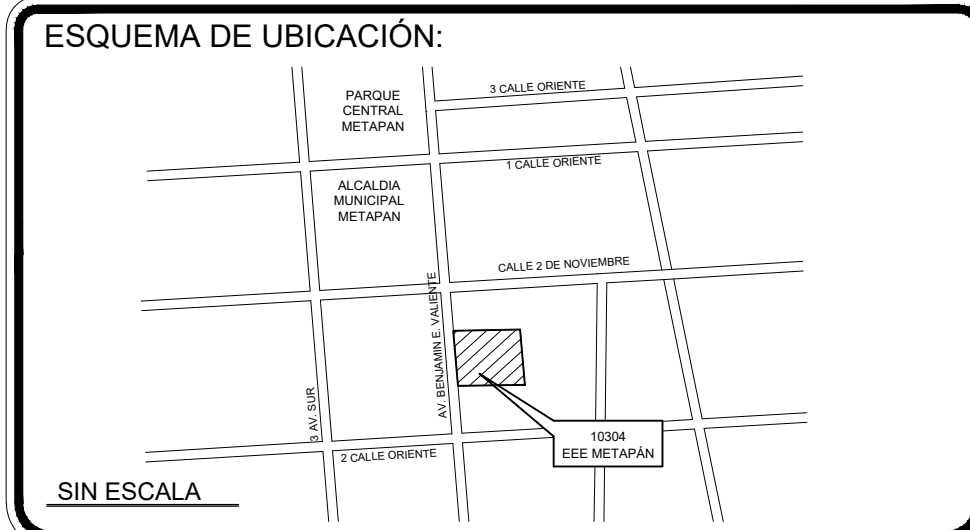

PRESENTA: **MINISTERIO DE EDUCACIÓN CIENCIA Y TECNOLOGIA**
ALAMEDA JUAN PABLO II Y CALLE GUADALUPE EDIFICIO A, SAN SALVADOR, EL SALVADOR.

CENTRO ESCOLAR: ESCUELA DE EDUCACIÓN ESPECIAL DE METAPÁN
CÓDIGO INFRAESTRUCTURA: 10304
UBICACIÓN: AVE. BENJAMÍN ESTRADA VALIENTE Y 2A.C.OTE., BARRIO SAN PEDRO, JIMETAPÁN, D.SANTA ANA.

PROYECTO: CRECER Y APRENDER JUNTOS: DESARROLLO INTEGRAL DE LA PRIMERA INFANCIA EN EL SALVADOR
FINANCIAMIENTO: CONTRATO DE PRESTAMO BIRF-9067-SV

CONTENIDO: DETALLES DE PUERTAS Y VENTANAS A RESTAURAR

DISEÑO ARQUITECTÓNICO:	DISEÑO ESTRUCTURAL:
DISEÑO HIDRÁULICO:	DISEÑO ELÉCTRICO:

ÁREA DE TERRENO:	892.68 M2	ÁREA DE CONSTRUCCIÓN:	0.00 M2
ÁREA VERDE:	38.00 M2	ÁREA DE REHABILITACIÓN:	854.68 M2
CÓDIGO:	OE-DET-4	CORRELATIVO:	36/37
ESCALA:	INDICADO	FECHA:	MARZO 2025

SELLOS: